IPEC Índice Percepción de la Economía

Informe mensual – Abril 2023

Preparado por GfK Chile

@GfK 2023

Bajan las temperaturas y sube levemente el pesimismo



- Durante abril 2023, IPEC cae a 26,5 pts (-2 pts. respecto marzo 2023), manteniéndose en la zona pesimista –bajo los 50 puntos- desde mediados 2018, **aunque aún por encima del pesimismo que dominó estas fechas durante los últimos 3 años**. Esta leve caída de IPEC no parece estar apalancada por algún evento particular, pero si hay que notar que se da en un contexto de varios pequeños hechos relevantes: por ejemplo, bajan las temperaturas luego de bastante entrado el otoño (con el aumento de gastos y recrudescimiento de la pobreza que ello implica), se anuncia la política nacional para la explotación del litio, se acercan las elecciones para el consejo constitucional y se toman medidas en grandes casos de corrupción (ej. La Polar o Raúl Torrealba).
- Casi todas las variaciones sociodemográficas van a la baja, y las más relevantes se presentan entre: tramo etario entre 18 a 35 (-4,5 pts.), grupo socioeconómico D/E (-3,1 pts) y mujeres (-2,2 pts.). El único grupo que muestra un alza es el tramo etario entre 56 y más años (+1,5 pts.).
- Entre los subindicadores IPEC, destaca la caída de la expectativa de estabilidad del país a 5 meses (-2,5 pts.), así como también la expectativa del país a 12 meses (-2 pts.). Por otro lado, si bien la percepción sobre la situación país actual no cae tanto (-1,6 pts.), si lo hace la situación compra artículos para el hogar (-2,4 pts.)
- Contrario a lo visto en la medición anterior, encontramos una vuelta al aumento de la percepción que los precios subieron poco (+4,6 pts.), una caída en la idea de que han subido mucho (-4,9 pts.) y un sorpresivo aumento de la percepción de que los precios están estables (+0,9 pts.).
- La prevalencia en la percepción de que es un buen momento para ahorrar se mantiene en los 32 pts. registrados el mes pasado, mientras vuelve a caer la percepción de que es un buen momento para comprar artículos para el hogar (-0,8 pts.), un auto (-1,7 pts.) o una vivienda (-1,8 pts.).

Registro de noticias



| | |
|-------------------|---|
| 03/04/2023 | Dólar cierra próximo a \$810 con su mayor alza en dos semanas tras caída del Imacec y depreciación del cobre |
| 03/04/2023 | Inicio de campo |
| 03/04/2023 | Dólar cierra próximo a \$810 con su mayor alza en dos semanas tras caída del Imacec y depreciación del cobre |
| 10/04/2023 | Dólar revierte alza y cierra sin cambios apenas sobre \$820 tras anuncio de mayor superávit comercial de Chile en 16 años |
| 11/04/2023 | Cámara de Diputados aprueba las 40 horas y será ley |
| 14/04/2023 | La Polar reconoce venta de ropa falsificada y anuncia querrela contra proveedores |
| 17/04/2023 | Gobierno acuerda con la CUT que el salario mínimo llegue a \$500 mil para julio de 2024 |
| 17/04/2023 | Sexto retiro: Comisión de la Cámara puso en tabla proyectos que buscan una nueva extracción de los fondos previsionales |
| 21/04/2023 | Acción de SQM se desploma por política del litio y borra más de US\$ 3.300 millones en capitalización bursátil |
| 25/04/2023 | Congreso aprobó prórroga de Estado de Excepción en la macrozona sur |
| 26/04/2023 | Diario Oficial publicó la ley que reduce la jornada laboral a 40 horas |
| 26/04/2023 | Panel de Concesiones falla a favor de Ruta 78 y deja fuera al MOP en la compartición de ingresos por peaje manual |
| 27/04/2023 | Caso Raúl Torrealba: Contraloría formula cargos contra el exalcalde y acredita que sobres con dinero iban a sus cuentas |
| 27/04/2023 | Autoridades explican la Estrategia Nacional del Litio |
| 28/04/2023 | InvestChile y el creciente interés de inversionistas por el litio: Se han reunido con 46 empresas de 12 países |
| 28/04/2023 | Término de campo |

- Este informe contiene una detallada descripción de la evolución general del Índice y sus componentes.
- El IPEC se calcula mediante la aplicación mensual de un cuestionario estructurado a una muestra aproximada de 1.100 personas mayores de 18 años, residentes en las principales ciudades de Chile (ver descripción de la muestra al final de este documento).
- El Índice originalmente se publicó con periodicidad anual (1981-1985), luego fue trimestral (1986-2001) y a partir de 2002 se calcula en forma mensual.
- Hasta febrero 2022 los participantes del estudio será seleccionados aleatoriamente y las entrevistas se realizan telefónicamente. Desde Marzo 2022, el levantamiento se realiza de forma online, a través de panel, con una muestra efectiva de **1100** personas. Para asegurar la migración de metodología se realizó el estudio en paralelo (telefónico y online) durante noviembre y diciembre 2021, donde no se encontraron variaciones significativas y se mantuvieron las tendencias.
- Para dar representatividad, el estudio es ponderado por las variables sexo, edad y distribución regional según Censo, y nivel socioeconómico según AIM.
- El Índice Percepción de la Economía, IPEC, es un índice compuesto, calculado a partir de la combinación de las respuestas del público a 5 preguntas. Estas preguntas miden la percepción de:
 - a. Situación económica personal actual.
 - b. Situación económica actual del país.
 - c. Situación económica futura del país a corto plazo (12 meses).
 - d. Estabilidad económica futura del país a largo plazo (5 años).
 - e. Situación compra de artículos para el hogar.
- Ver anexo metodológico sobre fórmula de cálculo, al final de este documento.

01

Índice IPEC

Histórico y sociodemográficos

Índice Percepción de la Economía

Enero 2014- Abril 2023

(Índice 0-100 pts.*)

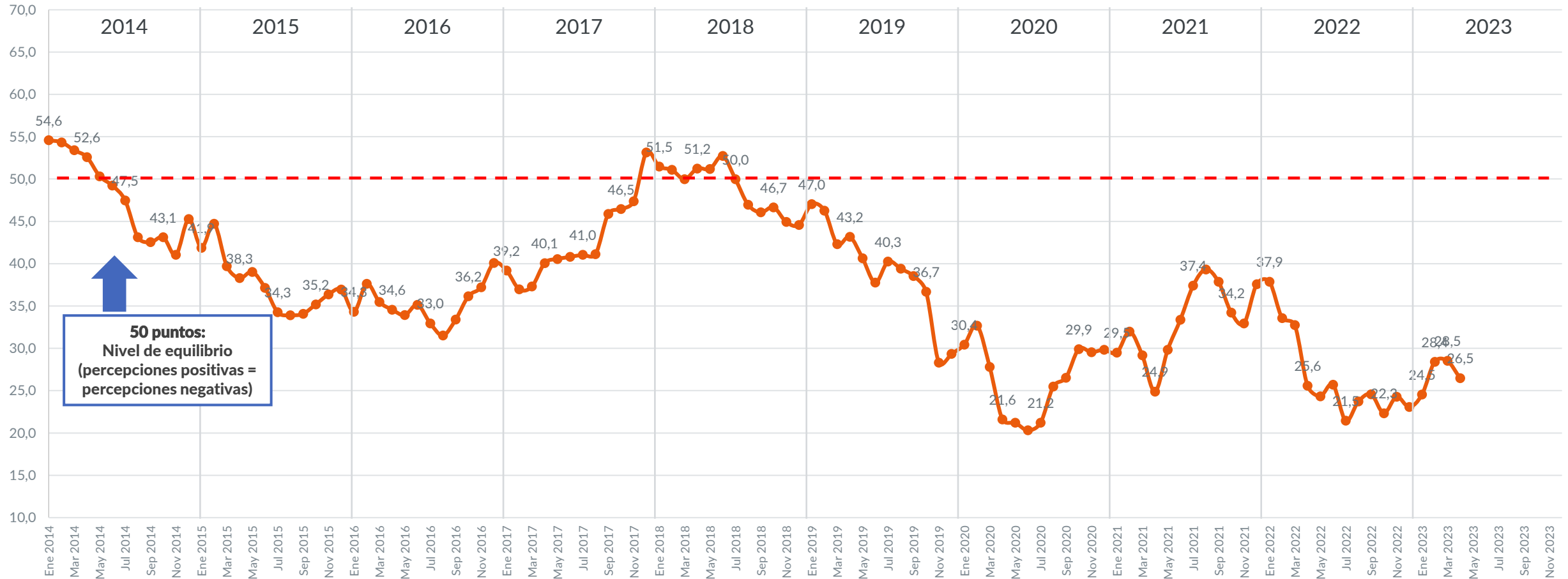

8-May-23*Nota: El valor 0 indica máximo pesimismo y el valor 100 indica máximo optimismo.

Índice Percepción de la Economía

Enero 2002 – Abril 2023

(Índice 0-100 pts.)*

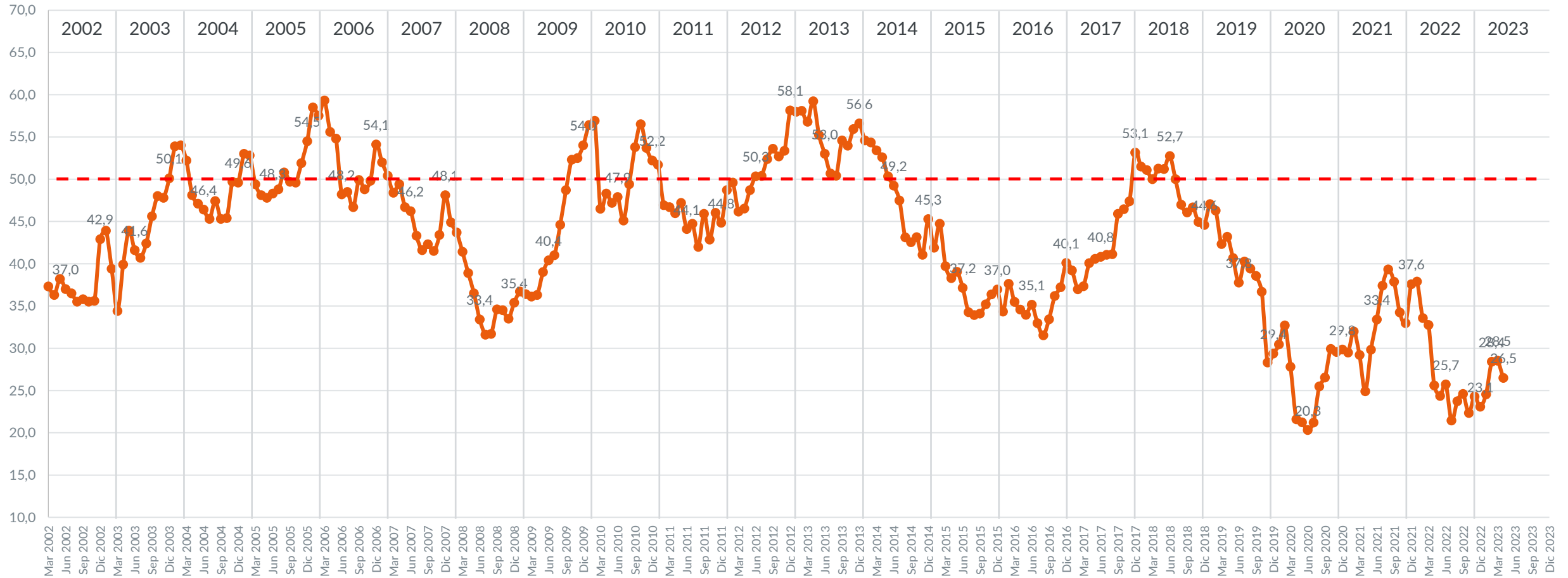

8-May-23*Nota: El valor 0 indica máximo pesimismo y el valor 100 indica máximo optimismo.

Índice Percepción de la Economía

1981-2023

(Índice 0-100 pts.)*

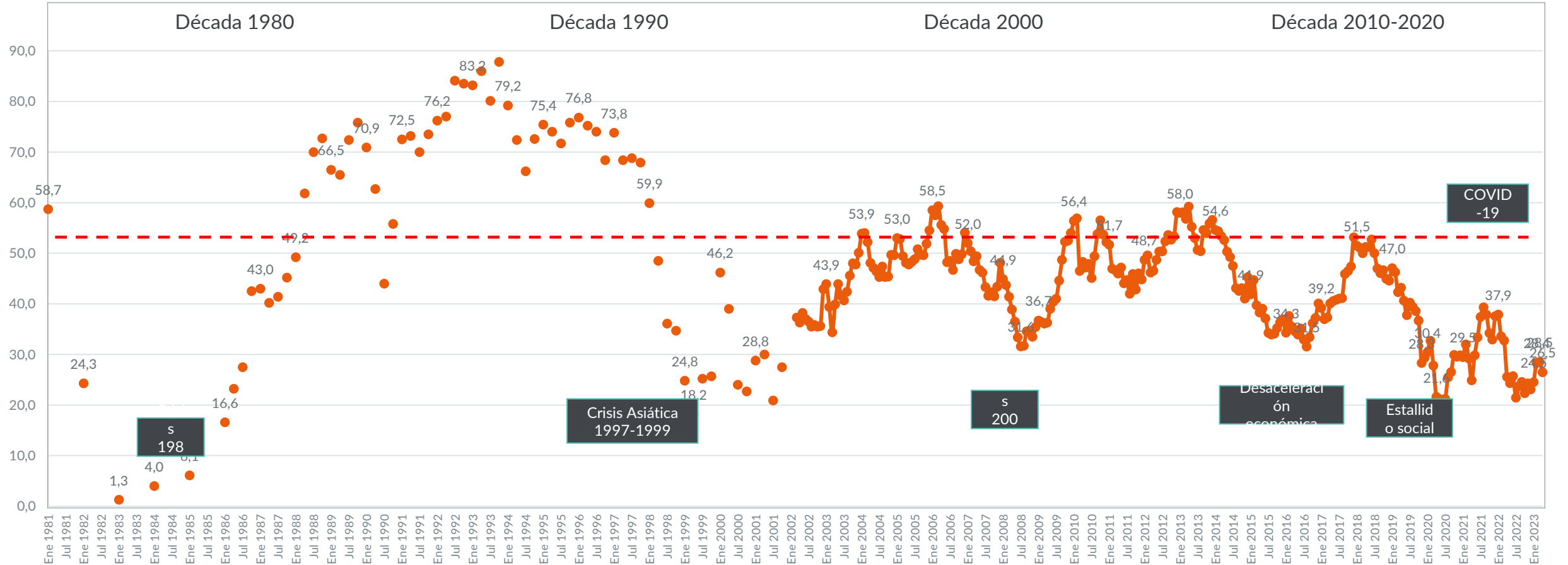

8-May-23*Nota: El valor 0 indica máximo pesimismo y el valor 100 indica máximo optimismo.

Índice Percepción de la Economía

Resultados por segmentos - Abril 2023

(Índice 0-100 pts.)*

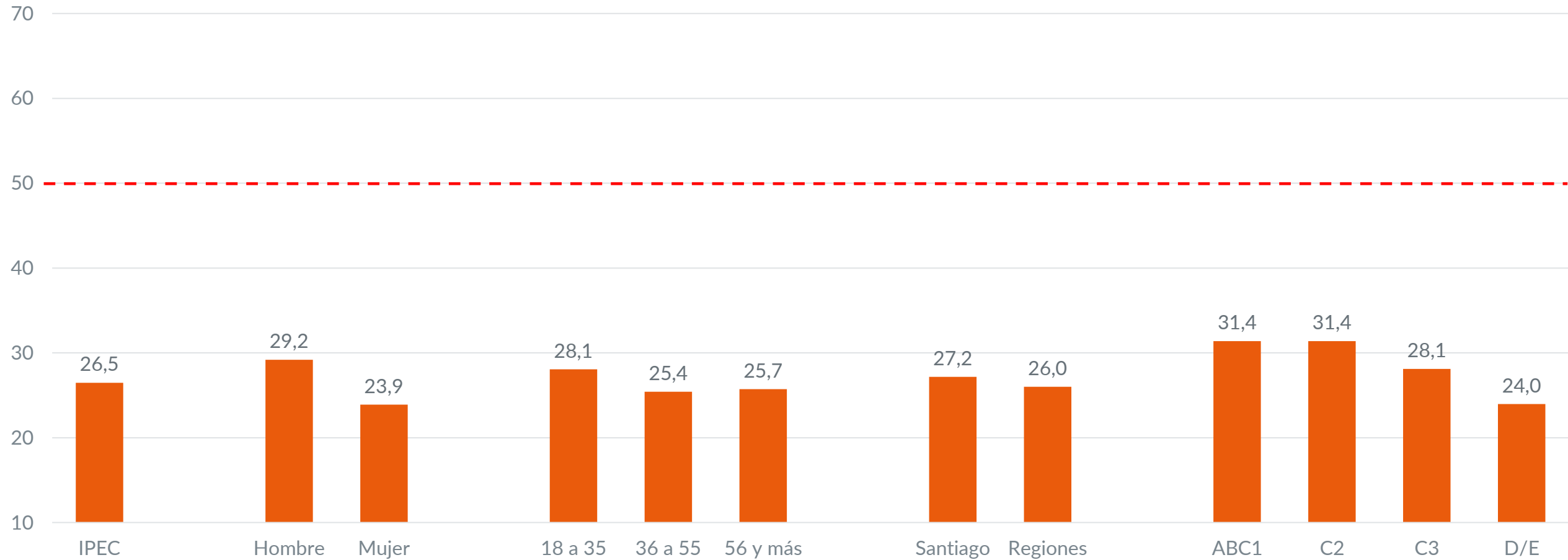

Índice Percepción de la Economía

Resultados por segmentos – último trimestre

(Índice 0-100 pts.)*

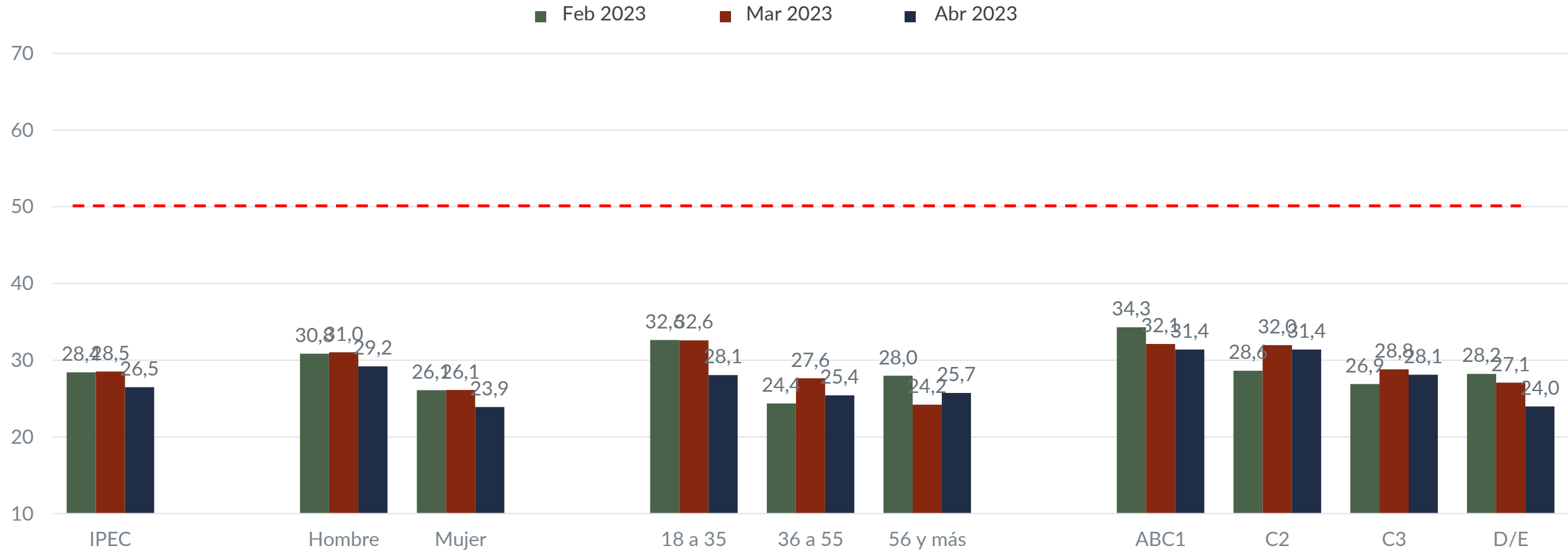

Índice Percepción de la Economía - Sexo

Enero 2014- Abril 2023

(Índice 0-100 pts.*)

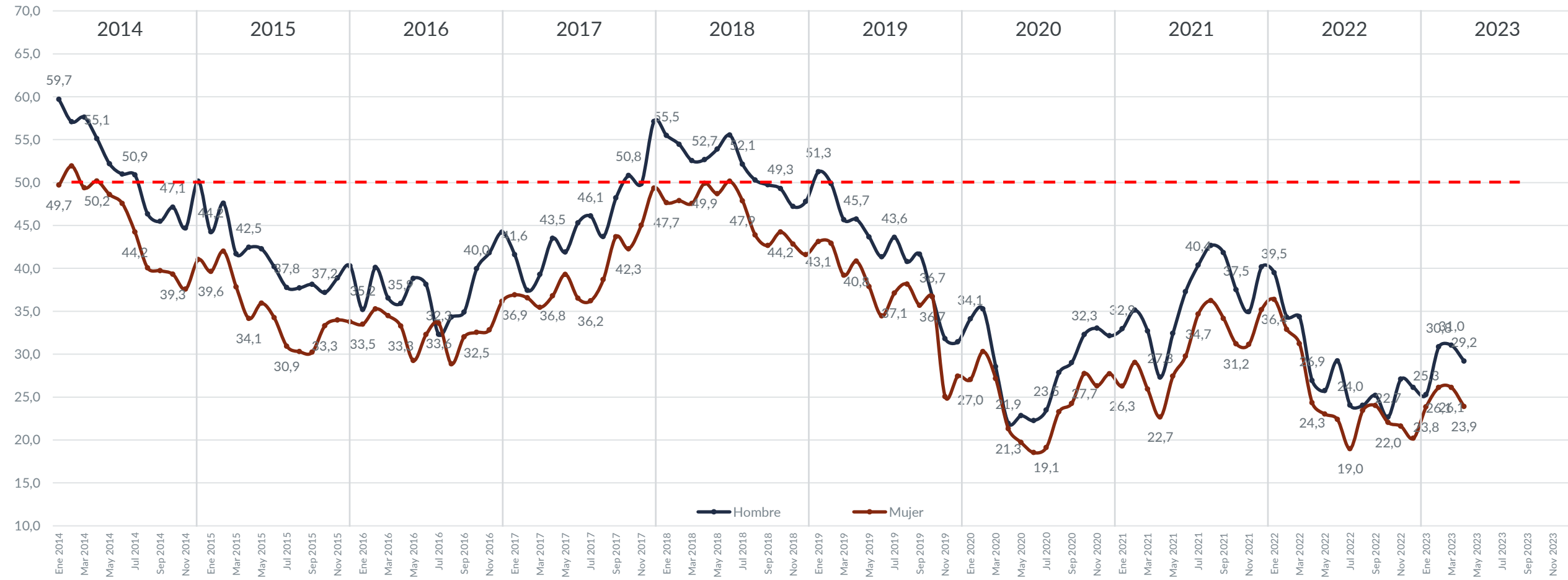

8-May-23*Nota: El valor 0 indica máximo pesimismo y el valor 100 indica máximo optimismo.

Índice Percepción de la Economía - Edad

Enero 2014- Abril 2023

(Índice 0-100 pts.*)

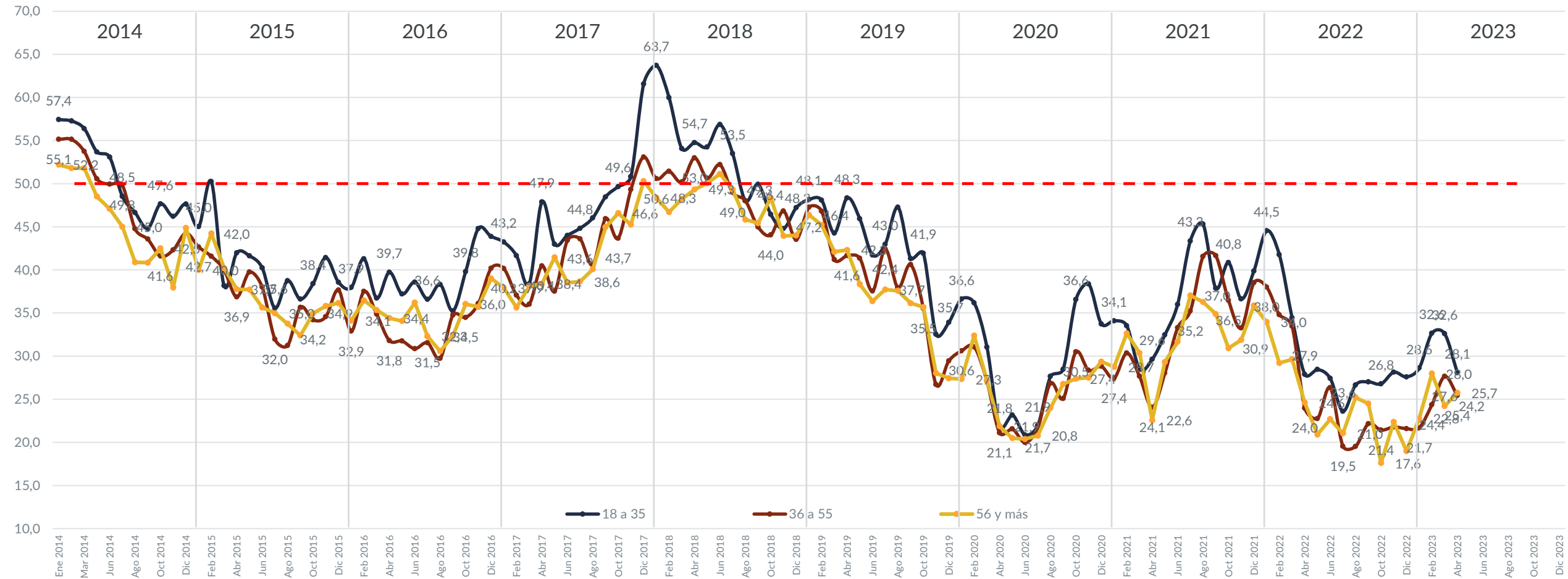

8-May-23*Nota: El valor 0 indica máximo pesimismo y el valor 100 indica máximo optimismo.

Índice Percepción de la Economía - GSE



Enero 2014- Abril 2023

(Índice 0-100 pts.*)

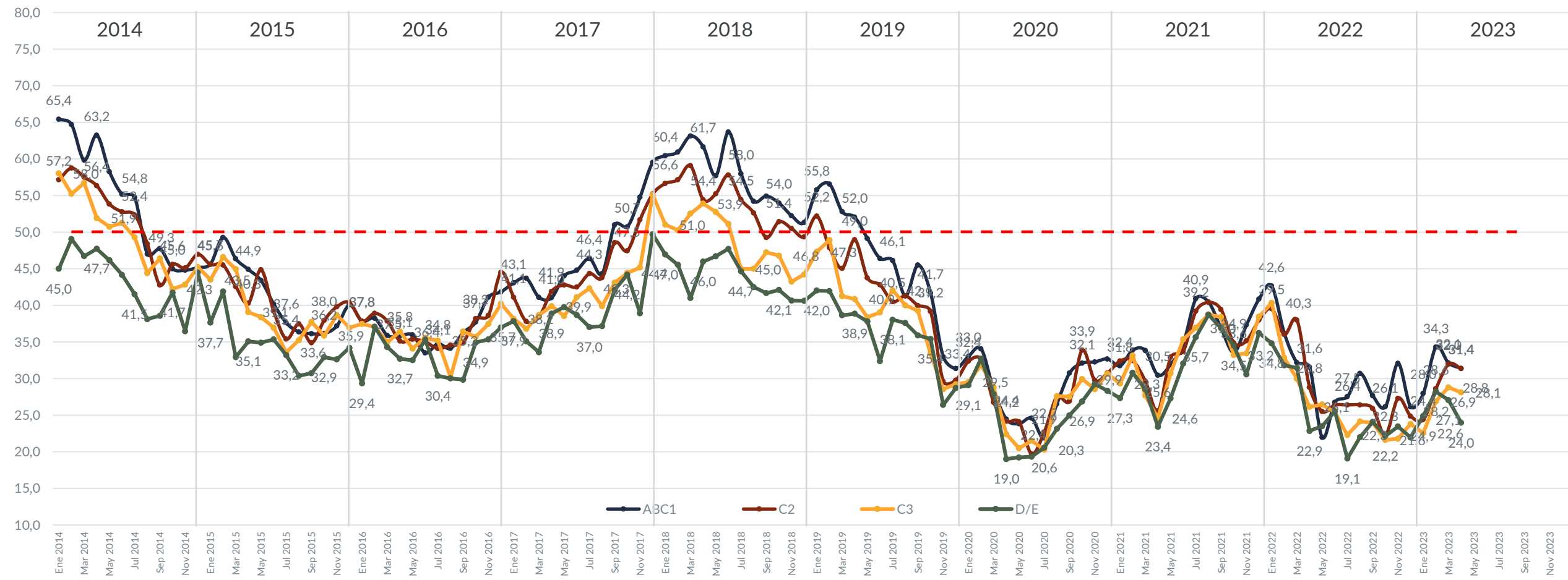

8-May-23*Nota: El valor 0 indica máximo pesimismo y el valor 100 indica máximo optimismo.

Índice Percepción de la Economía - Región

Enero 2014- Abril 2023

(Índice 0-100 pts.*)

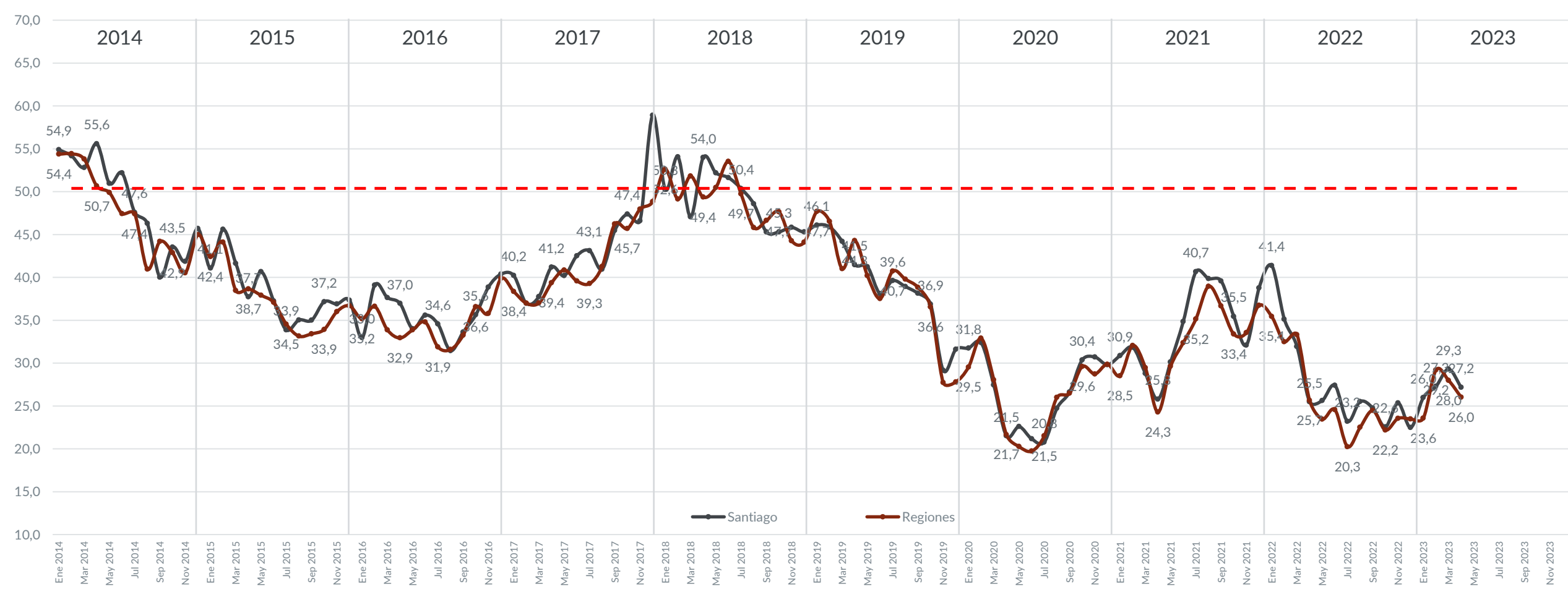

8-May-23*Nota: El valor 0 indica máximo pesimismo y el valor 100 indica máximo optimismo.

02

Subindicadores IPEC

Históricos desde 2002

Subindicadores IPEC

Resultados de últimos tres meses
(Índice 0-100 pts.*)

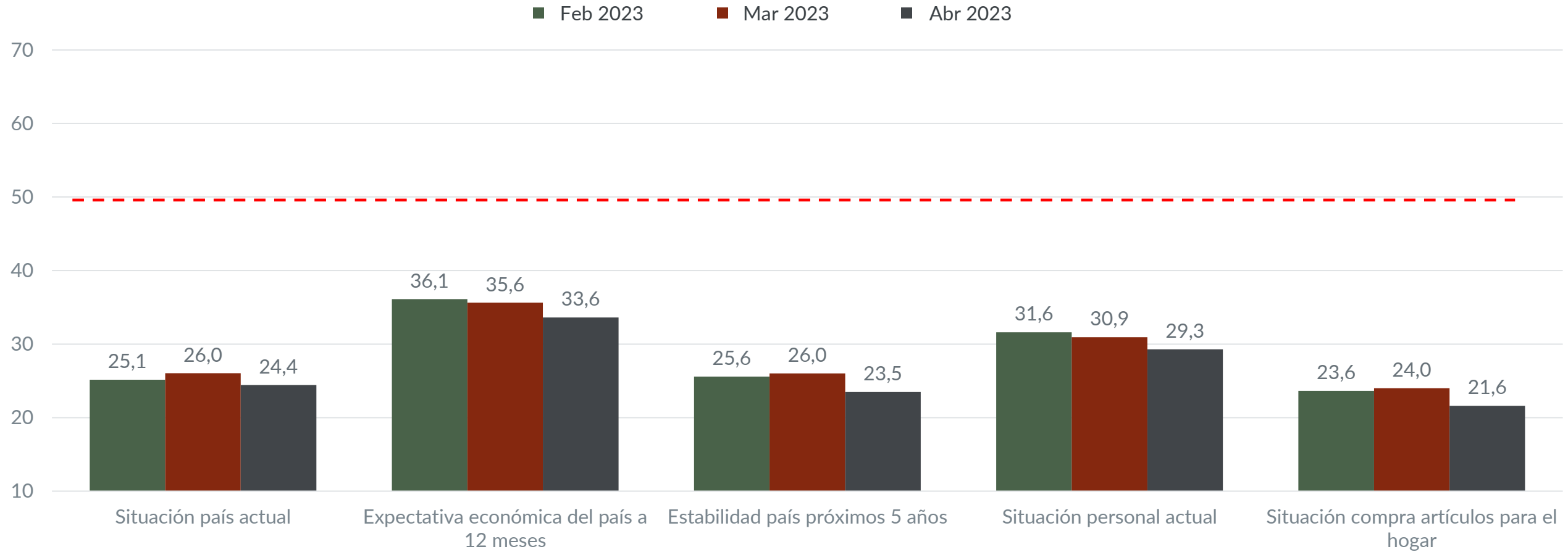

Subindicadores IPEC históricos – Situación país actual



Hablando del país como un todo, ¿dirías que la situación económica actual del país es buena, regular o mala?
(Índice 0-100 pts.*)

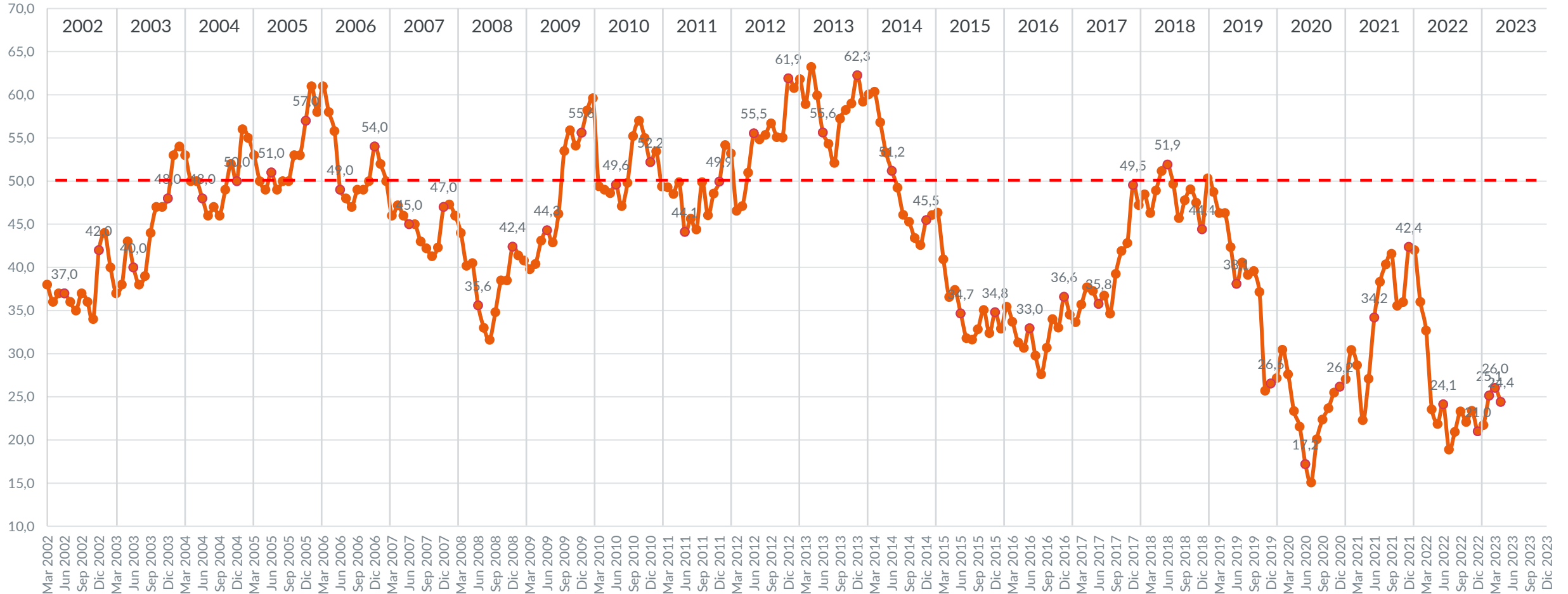

8-May-23*Nota: El valor 0 indica máximo pesimismo y el valor 100 indica máximo optimismo.

Subindicadores IPEC históricos – Expectativa económica del país a 12 meses



Dentro de los próximos 12 meses, ¿cree usted que la situación económica del país será buena, regular o mala?
(Índice 0-100 pts.)*

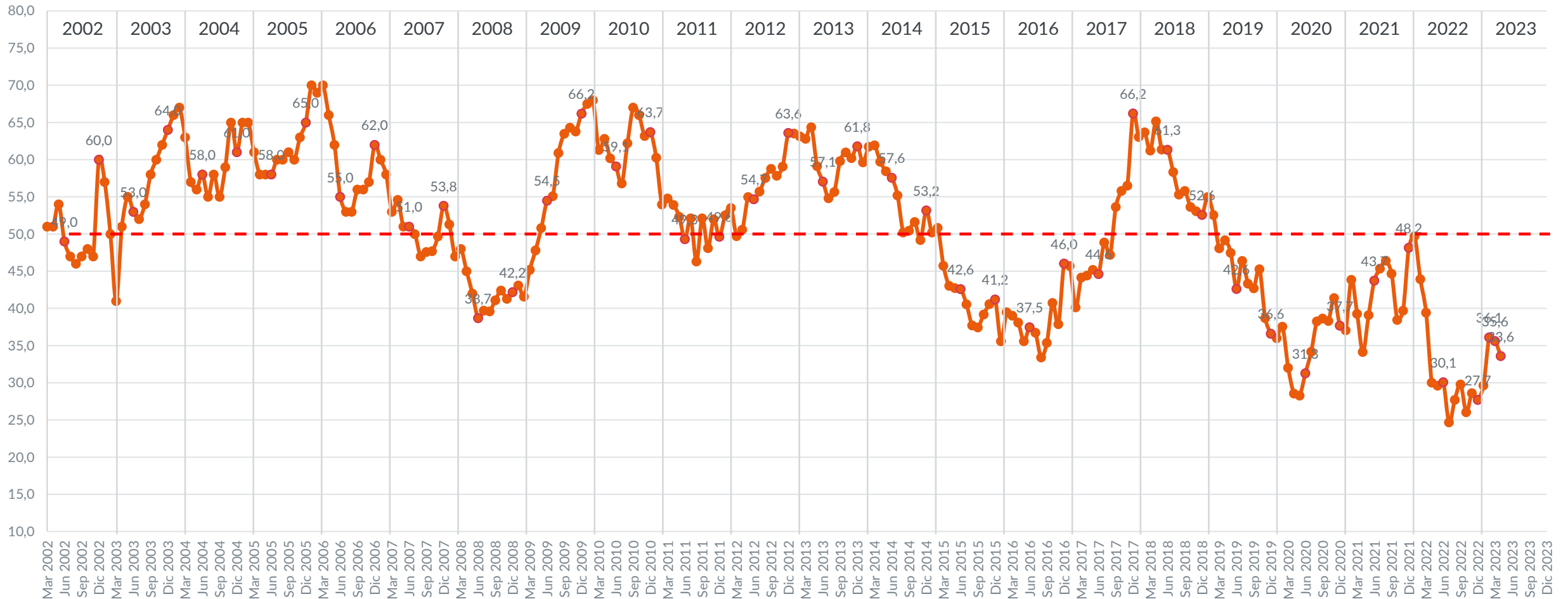

8-May-23*Nota: El valor 0 indica máximo pesimismo y el valor 100 indica máximo optimismo.

Subindicadores IPEC históricos – Estabilidad del país próximos 5 años



Dentro de los próximos 12 meses, ¿cree usted que la situación económica del país será buena, regular o mala?
(Índice 0-100 pts.*)

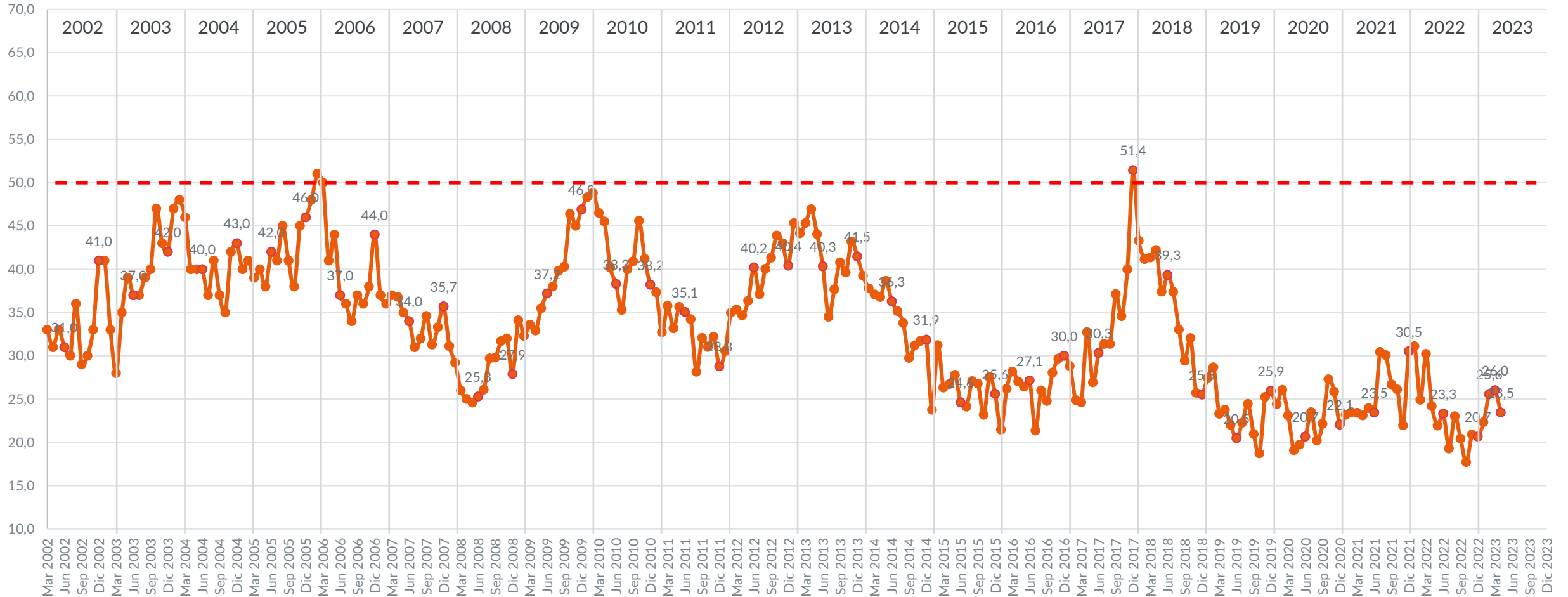

8-May-23*Nota: El valor 0 indica máximo pesimismo y el valor 100 indica máximo optimismo.

Subindicadores IPEC históricos – Situación personal actual



¿Diría usted que su situación económica y la de su familia está mejor, peor o igual que hace un año?
(Índice 0-100 pts.*)

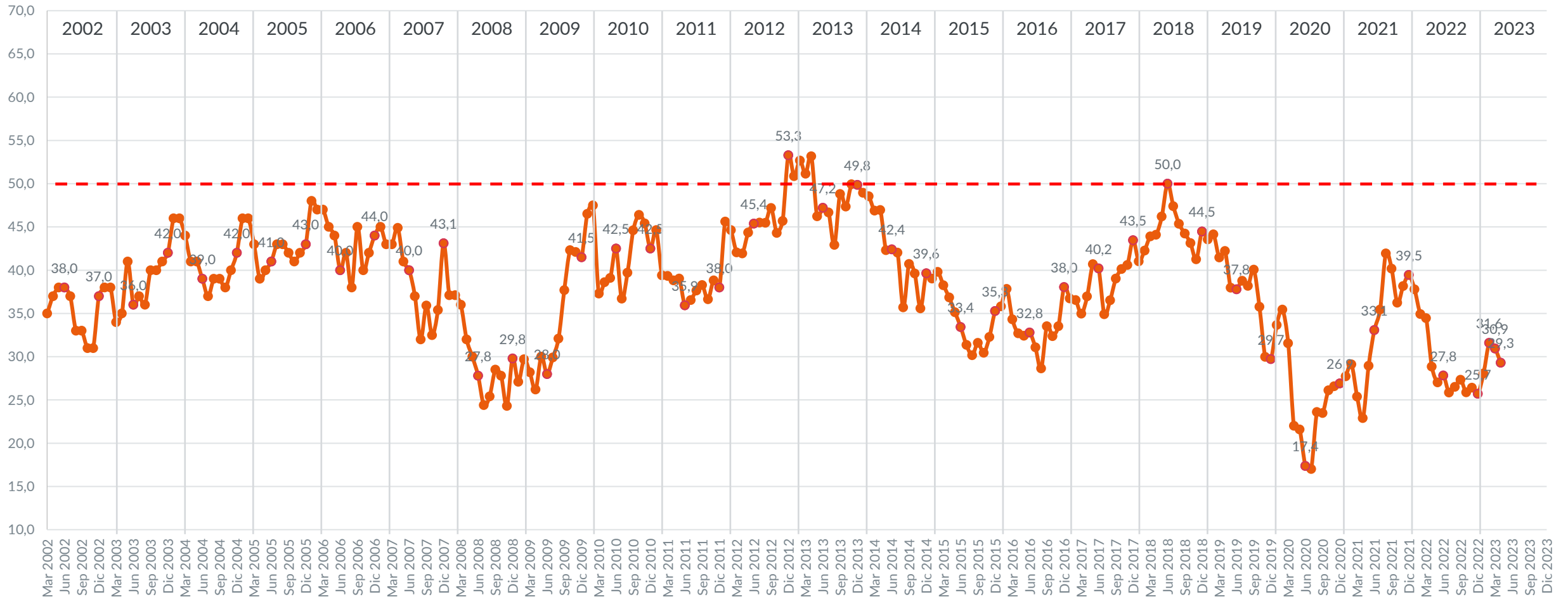

8-May-23*Nota: El valor 0 indica máximo pesimismo y el valor 100 indica máximo optimismo.

Subindicadores IPEC históricos – Situación compra artículos para el hogar



¿Diría usted que actualmente estamos en un buen momento o un mal momento para comprar artículos para el hogar?
(Índice 0-100 pts.*)

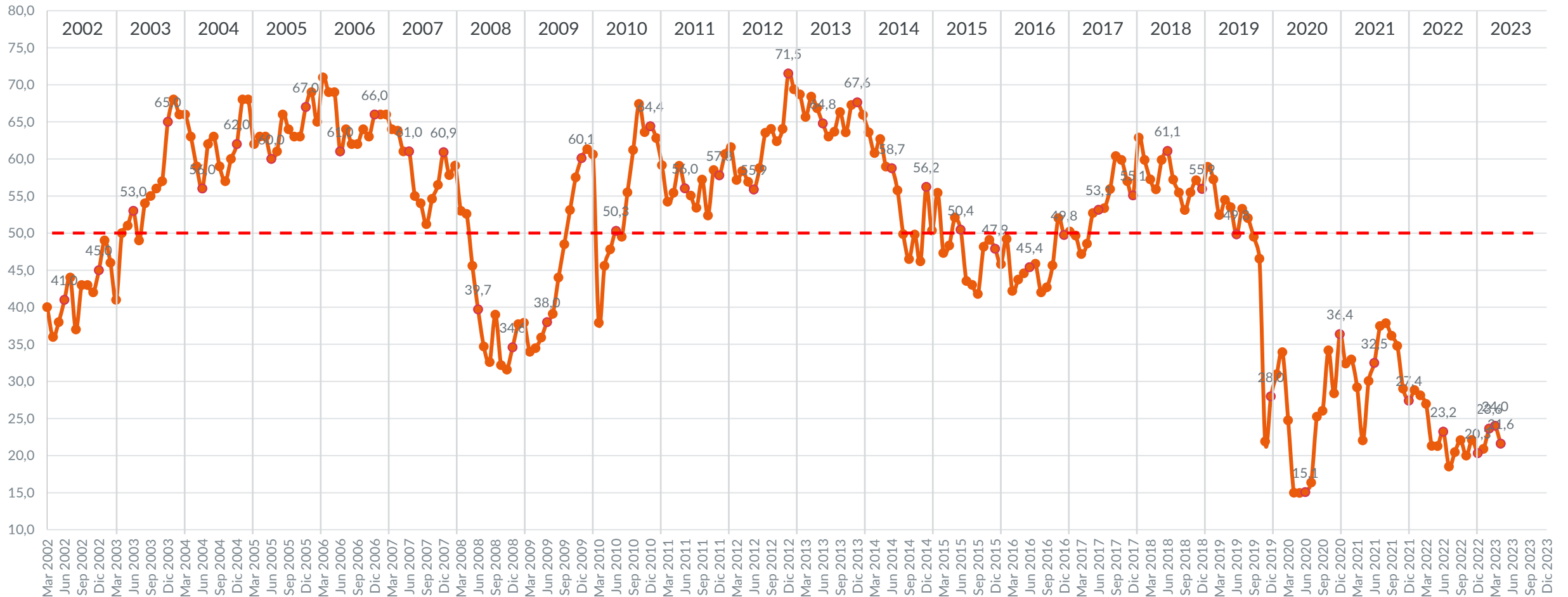

8-May-23*Nota: El valor 0 indica máximo pesimismo y el valor 100 indica máximo optimismo.

Evolución de subindicadores IPEC

(Índice 0-100 pts.*)

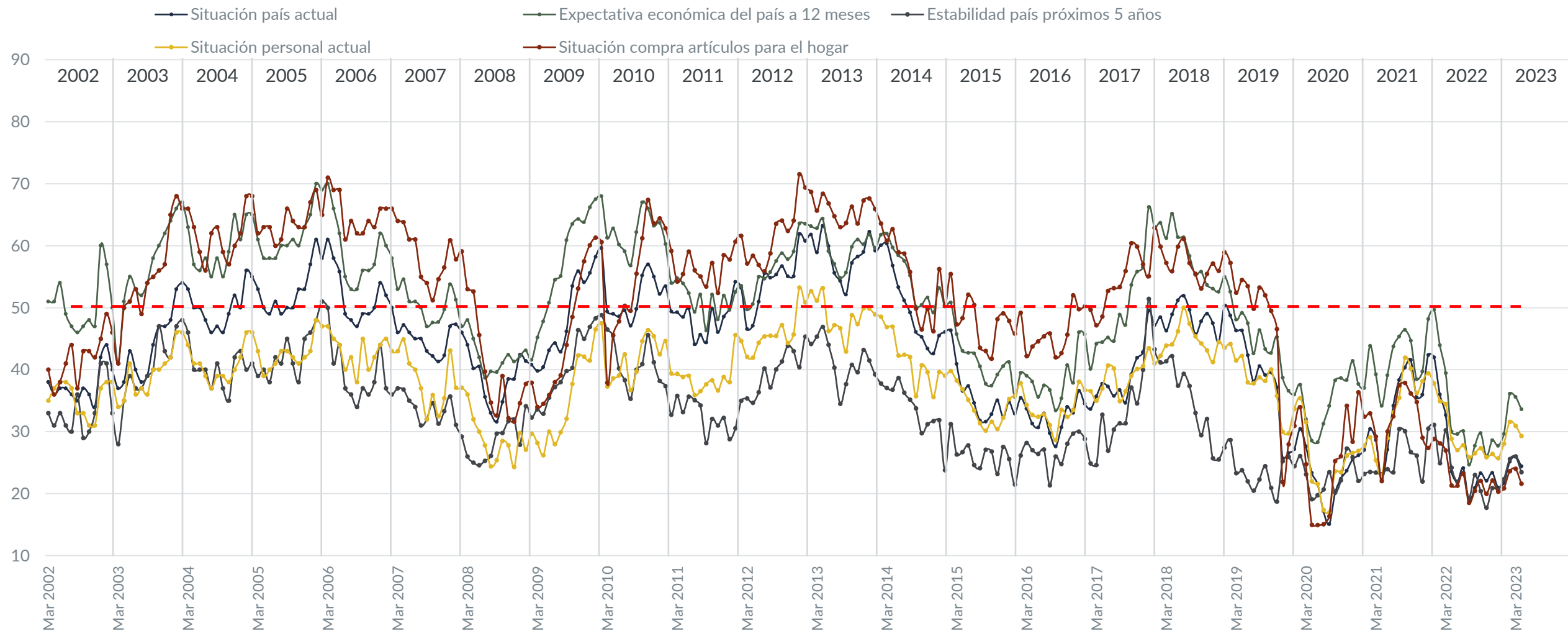

03 (a)

Otros indicadores

Expectativa de empleo

Históricos desde 2002

Otros indicadores – Índice expectativa nivel de empleo

Resultados de últimos tres meses

(% que dice "buen momento")

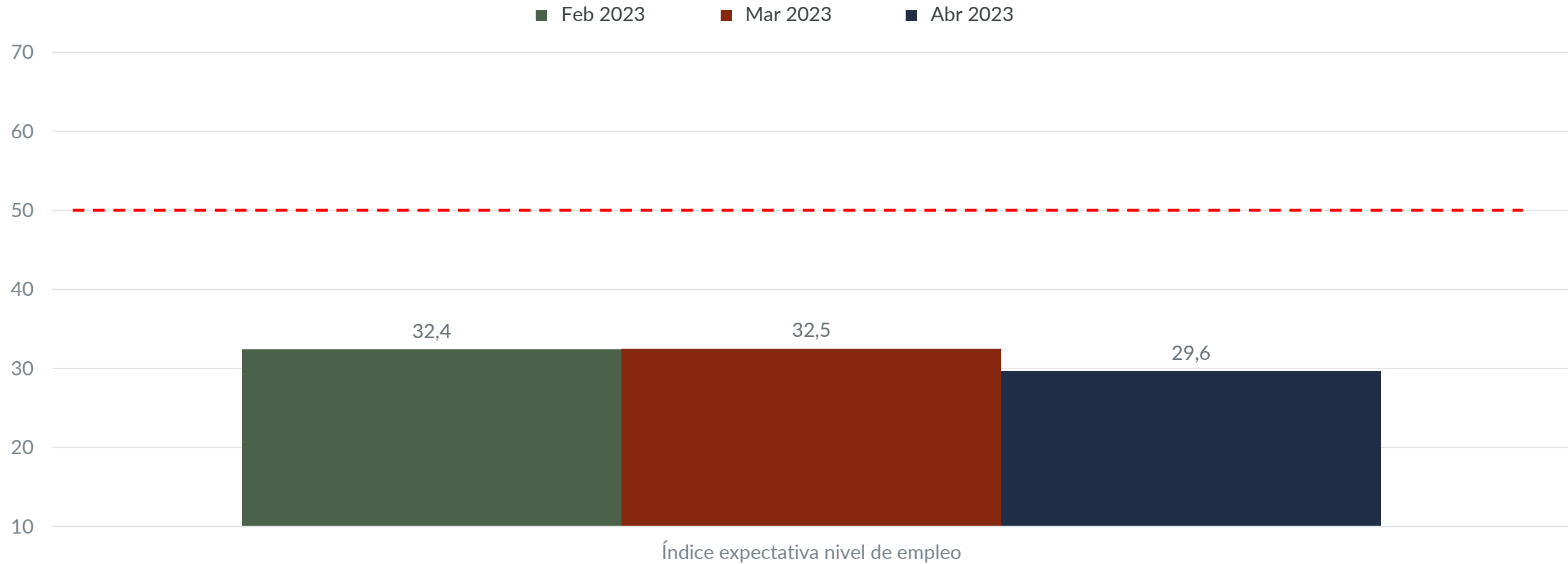

Otros indicadores – Índice expectativa nivel de empleo



En los próximos 12 meses ¿crees que habrá más cesantía, aproximadamente la misma o menos cesantía que en la actualidad?
(Índice 0 - 100 pts.)

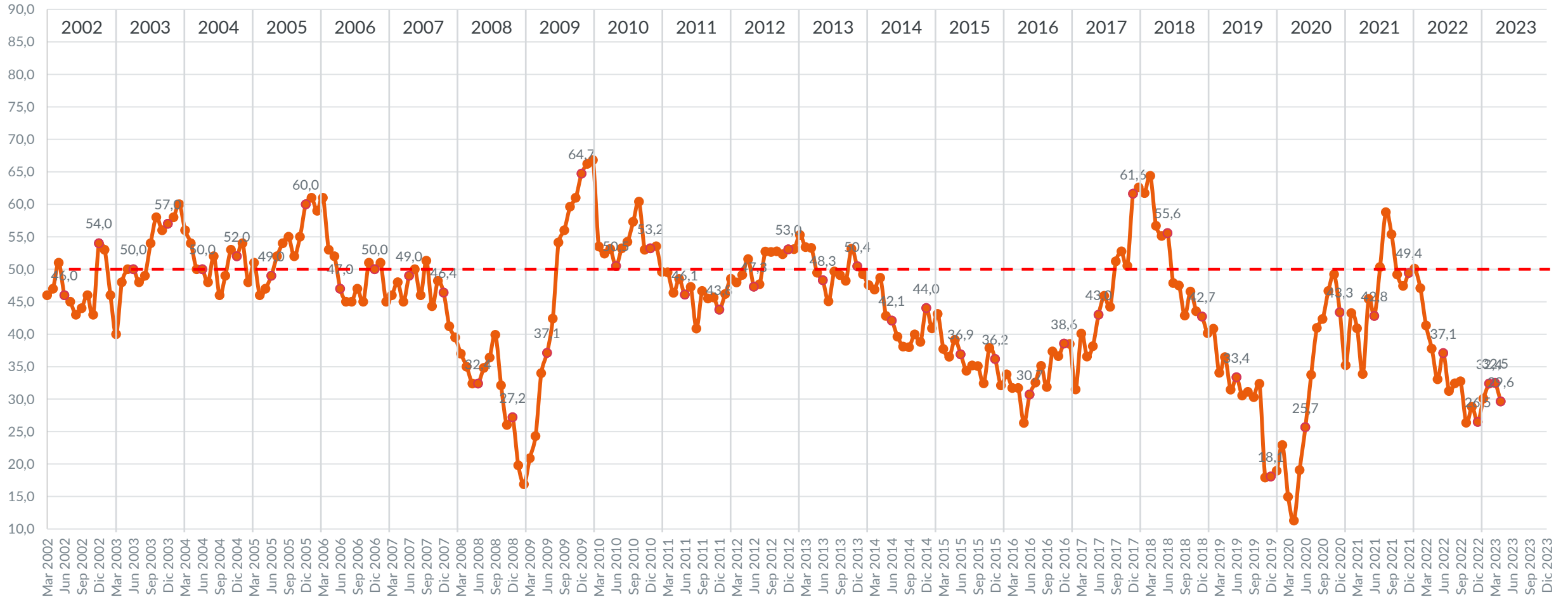

8-May-23*Nota: El valor 0 indica máximo pesimismo y el valor 100 indica máximo optimismo.

03 (b)

Otros indicadores

Compra de bienes durables

Históricos desde 2002

Otros indicadores – Compra de bienes durables



Resultados de últimos tres meses

(% que dice "buen momento")

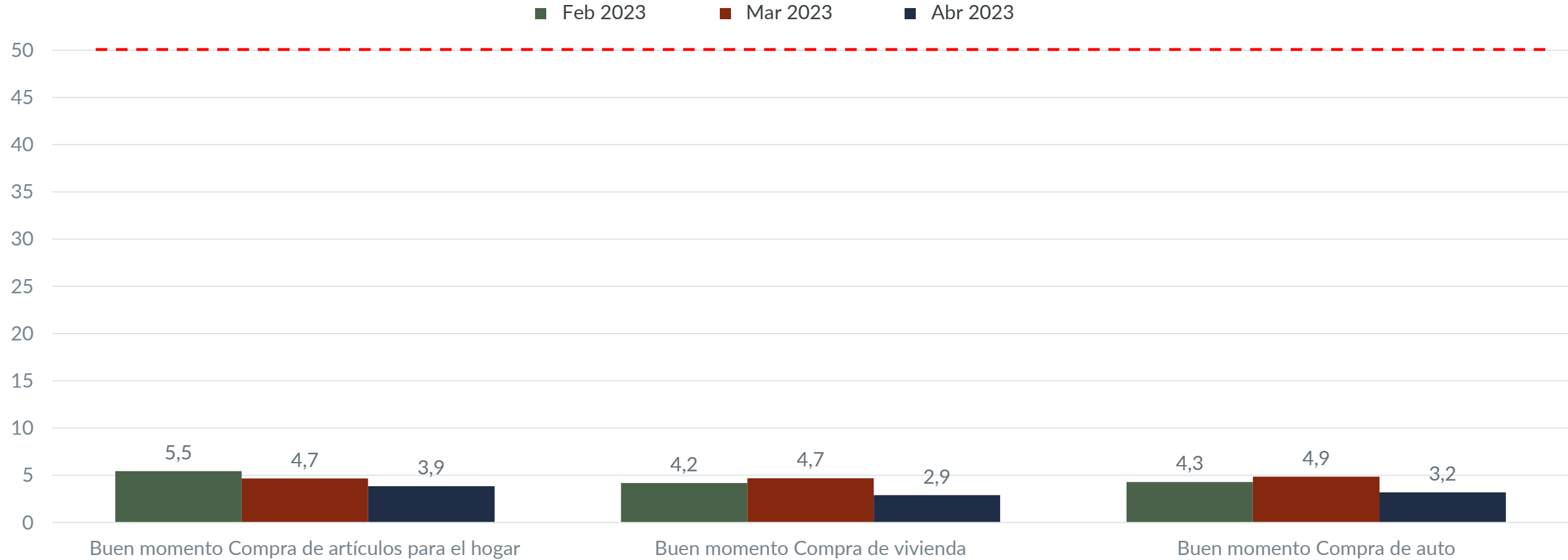

Otros indicadores – Compra de artículos para el hogar



¿Diría que estamos en un buen o un mal momento para comprar artículos para el hogar como muebles, refrigerador o cocina?
(% que dice “buen momento”)

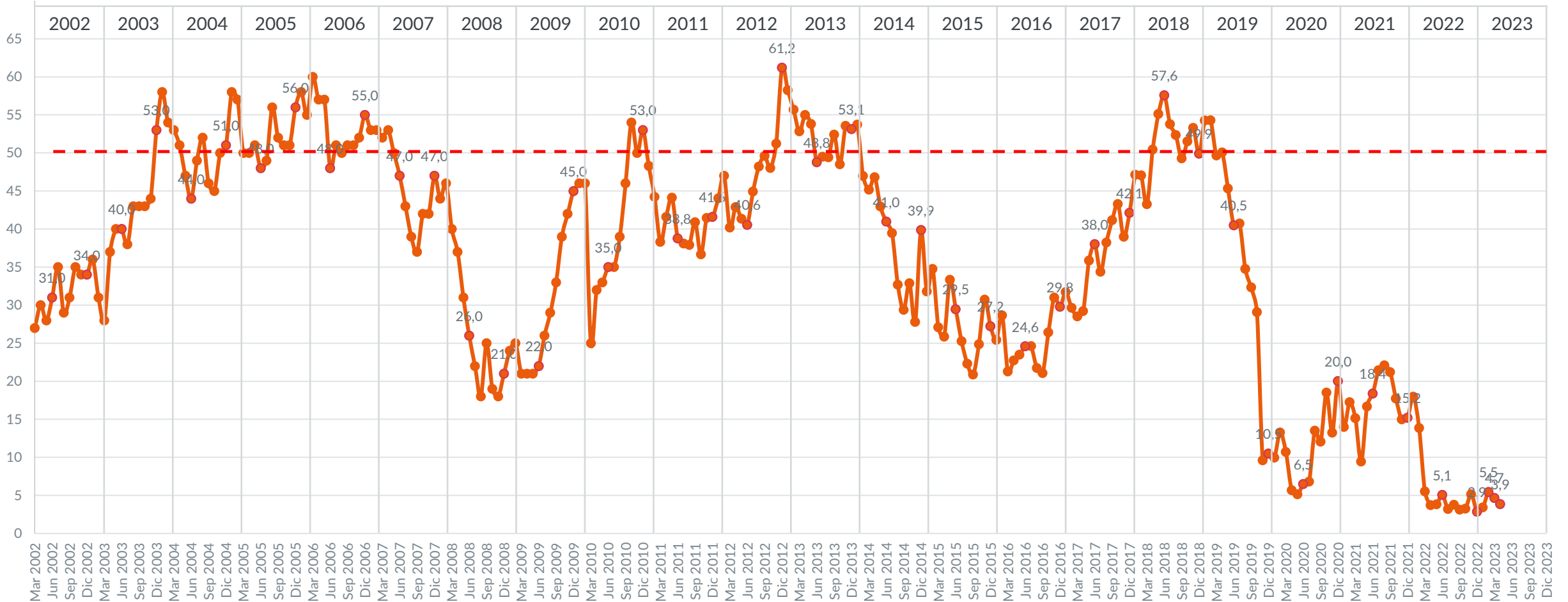

Otros indicadores – Compra de vivienda



¿Diría usted que actualmente estamos en un buen momento o un mal momento para comprar una vivienda?
 (% que dice “buen momento”)

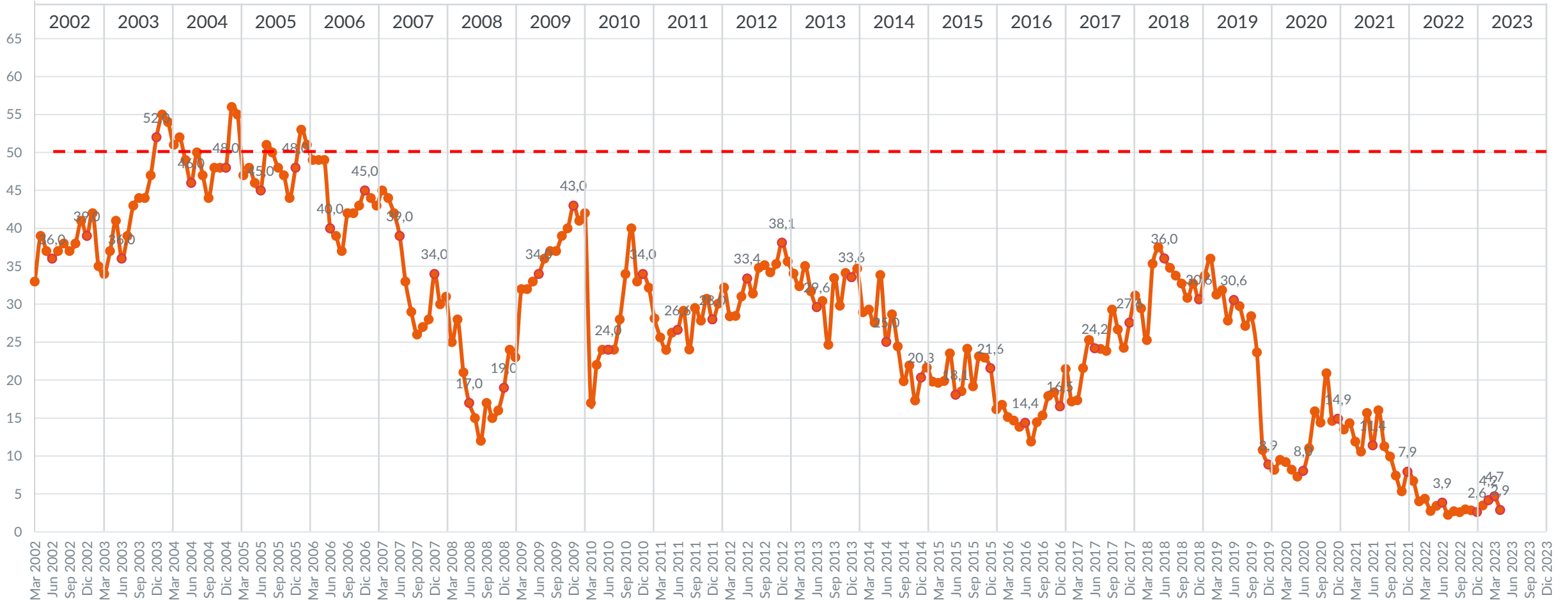

Otros indicadores – Compra de auto



¿Diría usted que actualmente estamos en un buen momento o un mal momento para comprar un auto?
(% que dice “buen momento”)



03 (c)

Otros indicadores

Inflación

Históricos desde 2002

Otros indicadores – Percepción actual de inflación

Respecto al mes pasado, ¿Cuánto crees que han cambiado los precios de las cosas en general?



■ Feb 2023 ■ Mar 2023 ■ Abr 2023

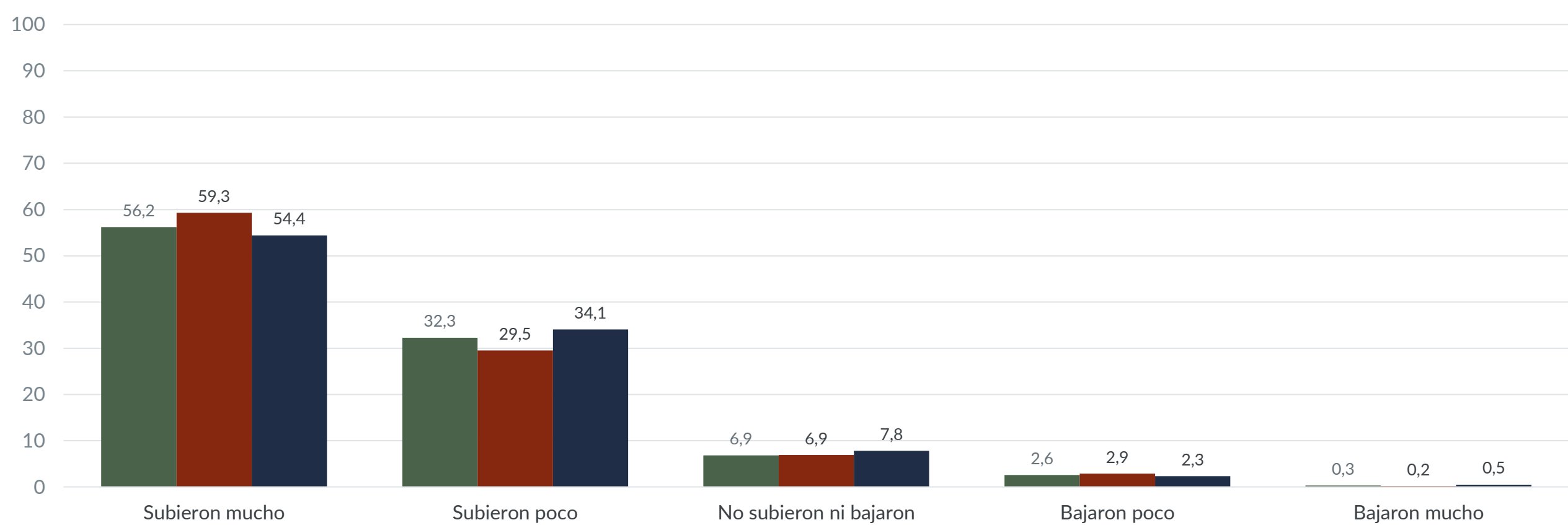

Otros indicadores – Percepción actual de inflación



Respecto al mes pasado, ¿Cuánto crees que han cambiado los precios de las cosas en general?
(% que dice “subieron mucho”)

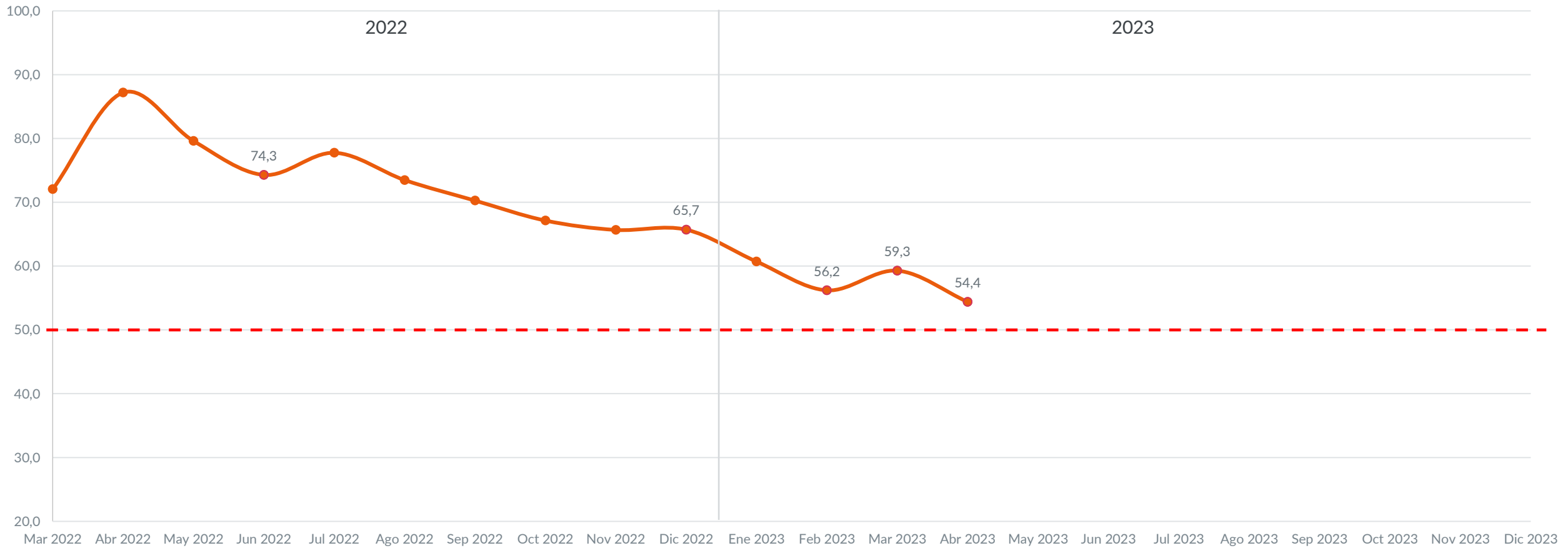

Otros indicadores – Expectativa de inflación

Dentro de los próximos 12 meses ¿Cuánto crees que cambiarán los precios de las cosas en general?



■ Feb 2023 ■ Mar 2023 ■ Abr 2023

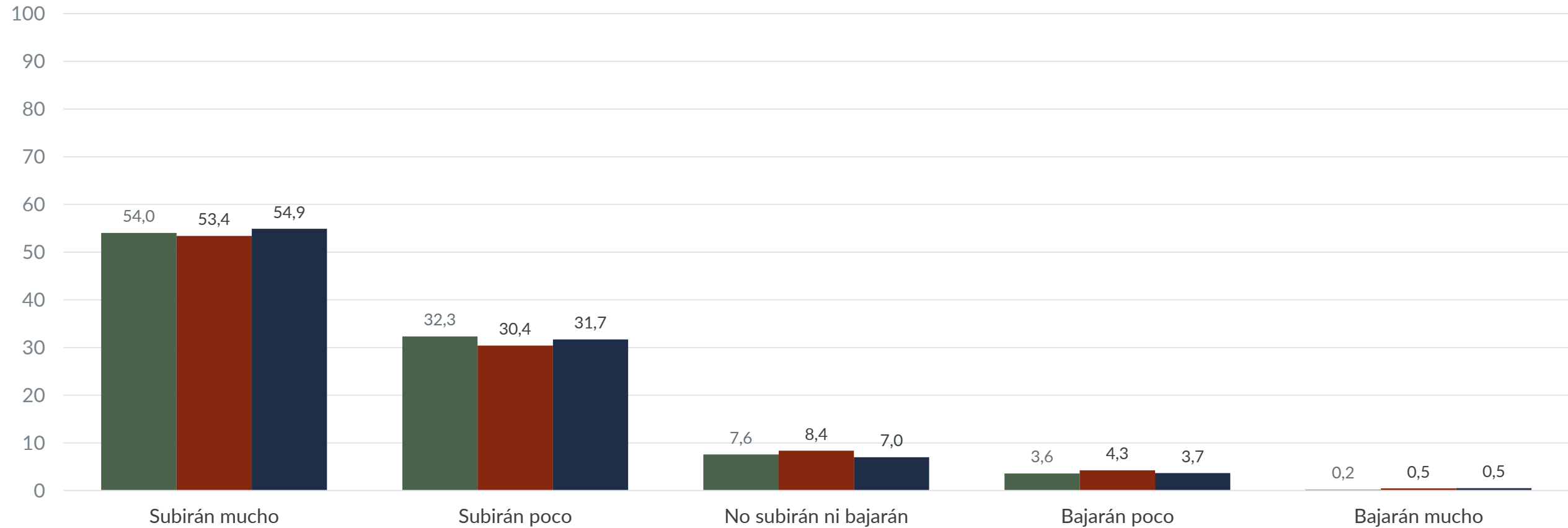

Otros indicadores – Expectativa de inflación



Dentro de los próximos 12 meses, ¿Cuánto crees que han cambiarán los precios de las cosas en general?
(% que dice “subieron mucho”)

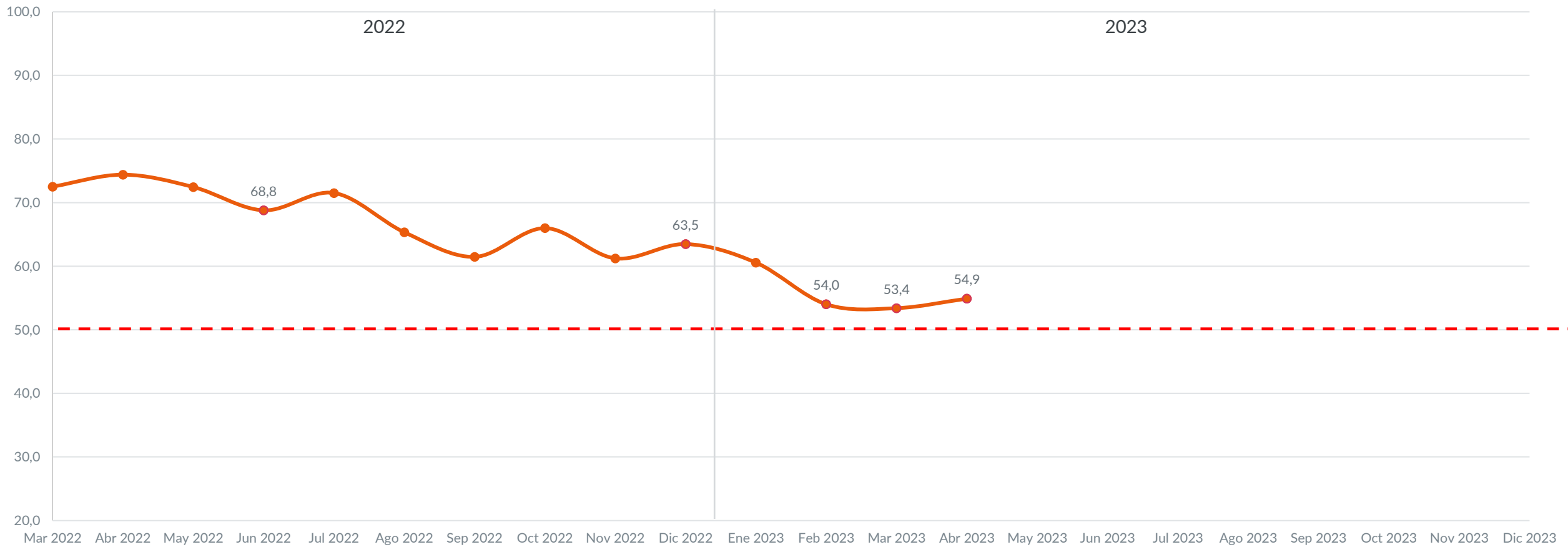

Otros indicadores – Expectativa de inflación (variación porcentual)



El índice de precios al consumidor (IPC) mide la tasa de inflación en que los bienes y servicios han aumentado/disminuido su precio en Chile. En los próximos 12 meses ¿Cuál crees que será la variación porcentual del IPC?

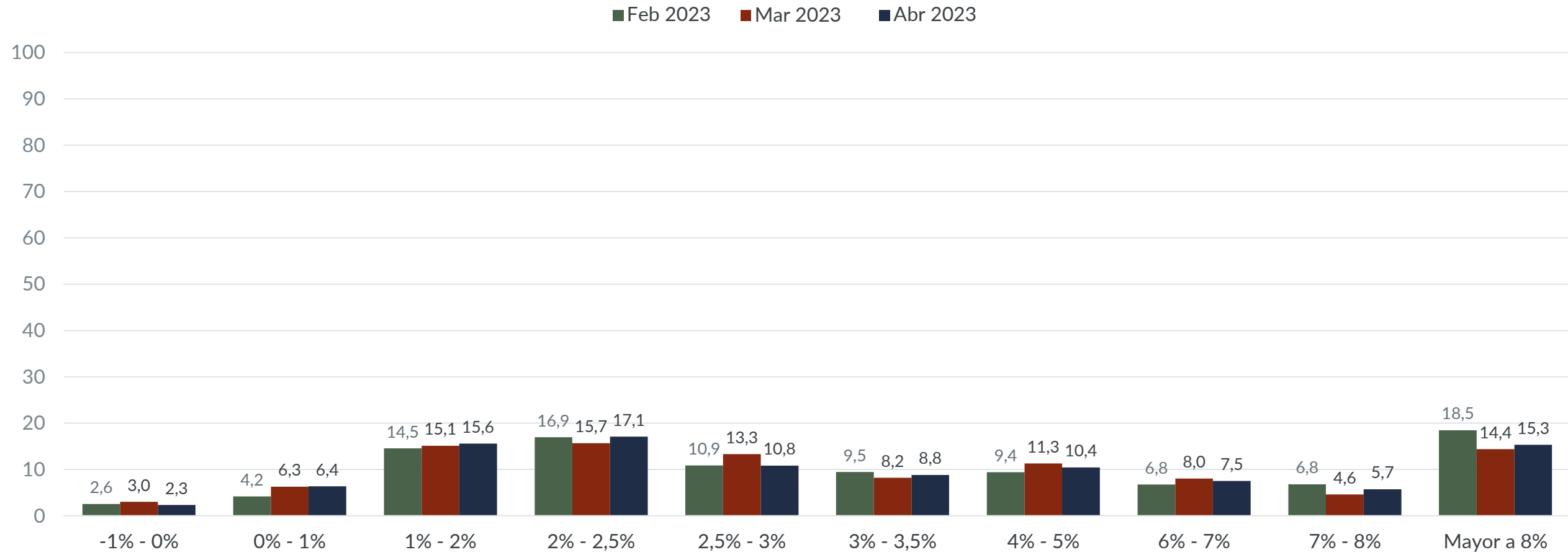

Otros indicadores – Expectativa de inflación (variación porcentual)



El índice de precios al consumidor (IPC) mide la tasa de inflación en que los bienes y servicios han aumentado/disminuido su precio en Chile. En los próximos 12 meses ¿Cuál crees que será la variación porcentual del IPC?

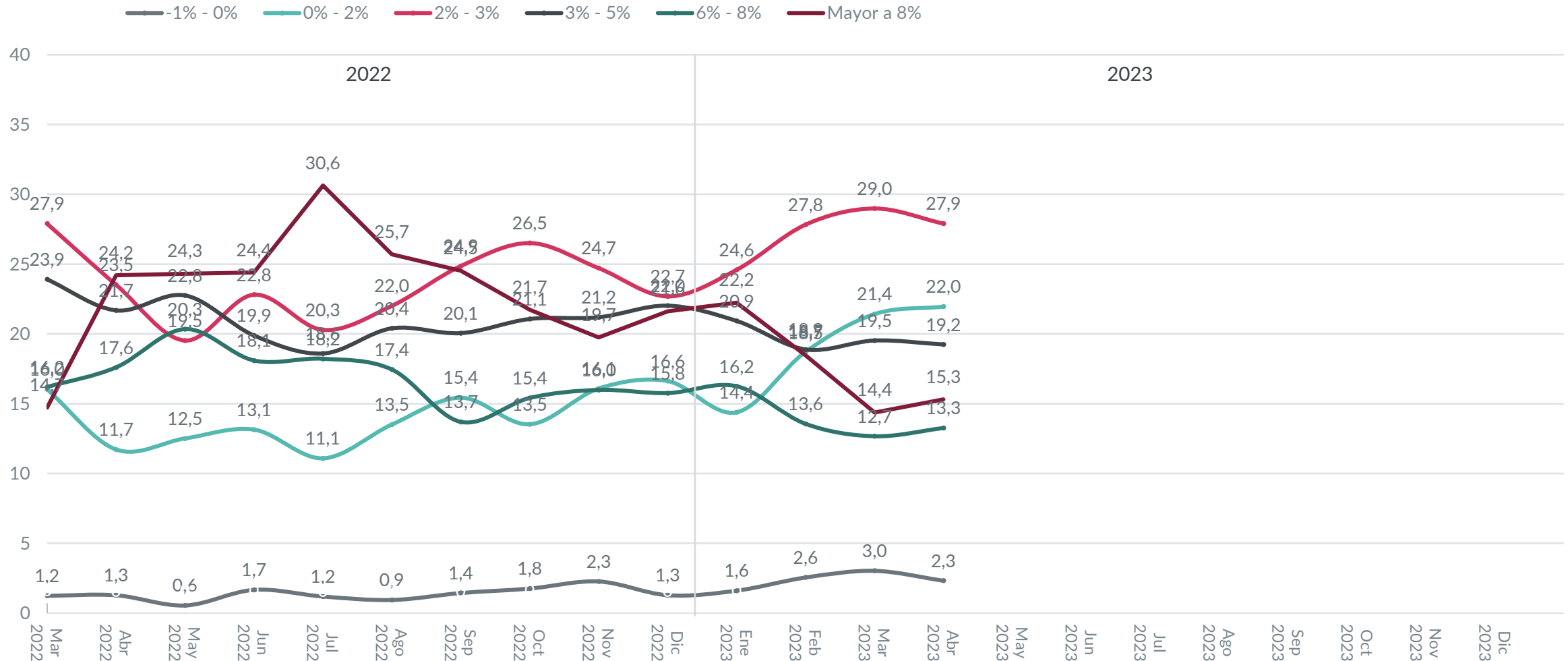

03 (d)

Otros indicadores

Ahorro

Históricos desde 2014

Otros indicadores – Ahorro



Viendo la situación económica del país en general, ¿piensas que ahora es un buen o mal momento para ahorrar?
(% que dice “buen momento”)

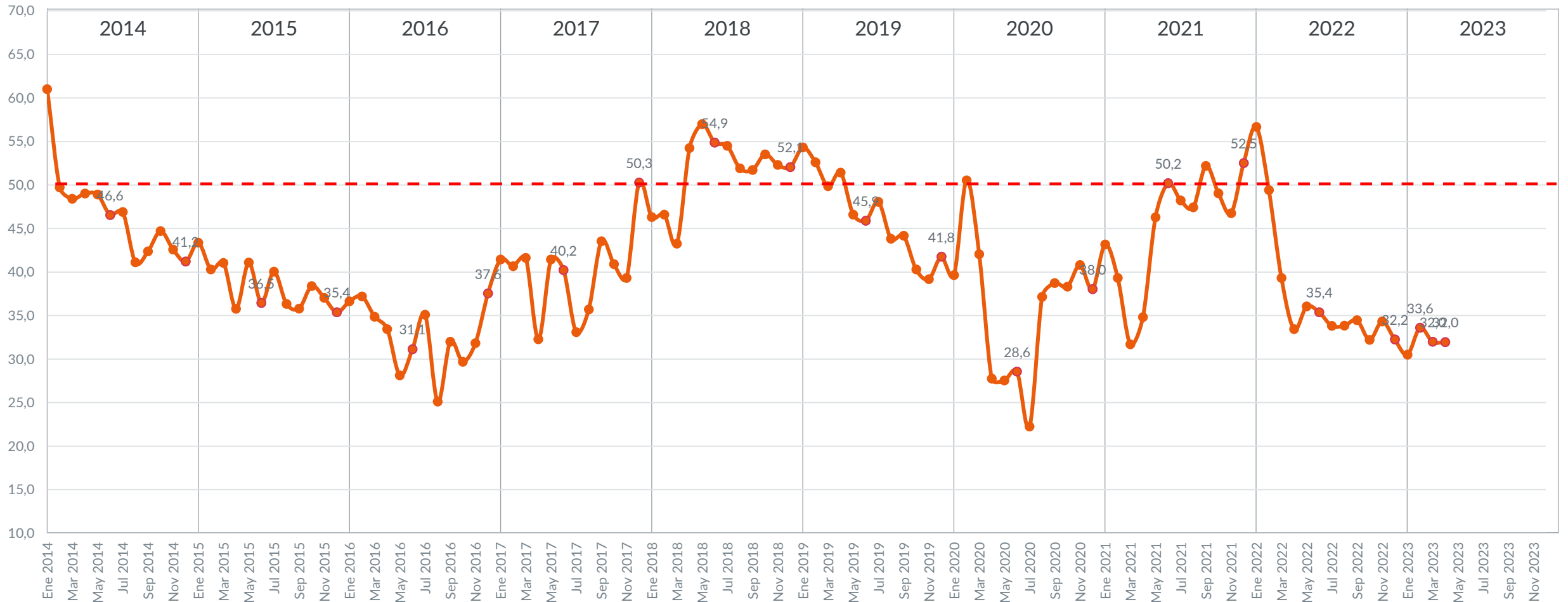

04

Muestras y metodología

Descripción de la muestra



| Sexo | N° |
|--------|-----|
| Hombre | 547 |
| Mujer | 553 |

| Gse | |
|------|-----|
| ABC1 | 202 |
| C2 | 202 |
| C3 | 295 |
| D/E | 401 |

| Edad | |
|---------|-----|
| 18 a 35 | 372 |
| 36 a 55 | 373 |
| 56+ | 355 |

| Región | N° |
|---|-----|
| Región de Arica y Parinacota | 30 |
| Región de Tarapacá | 30 |
| Región de Antofagasta | 30 |
| Región de Atacama | 30 |
| Región de Coquimbo | 50 |
| Región de Valparaíso | 100 |
| RM Nor Oriente | 113 |
| RM Nor Poniente | 112 |
| RM Sur Oriente | 112 |
| RM Sur Poniente | 113 |
| Región del Libertador General Bernardo O'Higgins | 50 |
| Región del Maule | 50 |
| Región del Ñuble | 30 |
| Región del Biobío | 80 |
| Región de La Araucanía | 50 |
| Región de Los Ríos | 30 |
| Región de Los Lagos | 50 |
| Región de Aysén del General Carlos Ibáñez del Campo | 20 |
| Región de Magallanes y la Antártica Chilena | 20 |

Fórmula para el cálculo de índice IPEC



- El Índice de Percepción de la Economía, IPEC, desarrollado en Chile por GfK, es un índice compuesto que se calcula a partir de la combinación de las respuestas del público a 5 preguntas. La encuesta es aplicada mensualmente a una muestra de aproximadamente **1100** hombres y mujeres mayores de 18 años, habitantes de las principales ciudades de Chile.
- Estas preguntas pretenden medir la percepción del público acerca de:
 - a) Situación económica personal actual.
 - b) Situación económica actual del país.
 - c) Situación económica futura del país a corto plazo (12 meses).
 - d) Estabilidad económica futura del país a largo plazo (5 años).
 - e) Situación compra de artículos para el hogar.
- Para calcular el IPEC, seguimos el siguiente procedimiento:
 1. Se contabiliza el porcentaje de respuestas “positivas” y “negativas” para cada pregunta.
 2. Se obtiene un puntaje para cada pregunta con el siguiente procedimiento: Al porcentaje de respuestas positivas se resta el porcentaje de respuestas negativas, y al total se suma el valor 100. Esto, con el fin de evitar números negativos. Esto ocurriría cuando el porcentaje de respuestas negativas es superior al porcentaje de respuestas positivas. Formalmente podemos expresar la fórmula de cálculo para cada pregunta del índice como:
$$X_i = (\text{Porcentaje positivo} - \text{Porcentaje negativo}) + 100$$
 3. Luego, se suman los puntajes (X_i) para las 5 preguntas del cuestionario y el resultado se divide por 10. Esta operación permite que el índice varíe entre un mínimo de 0 y un máximo de 100 puntos.

Gracias!

Contáctanos

Salomé Martínez - Sales Consultant
salome.Martinez@gfk.com

Sebastián Medina - Research Manager
sebastian.medina@gfk.com